

**WOHN- UND GESCHÄFTSHAUS  
DÜSSELDORFER STR. 34/36 IN SOLINGEN-OHLIGS**

**EIGENTÜMER:**  
THOMAS KRAFT  
HOSENHAUSER STR. 134  
SOLINGEN

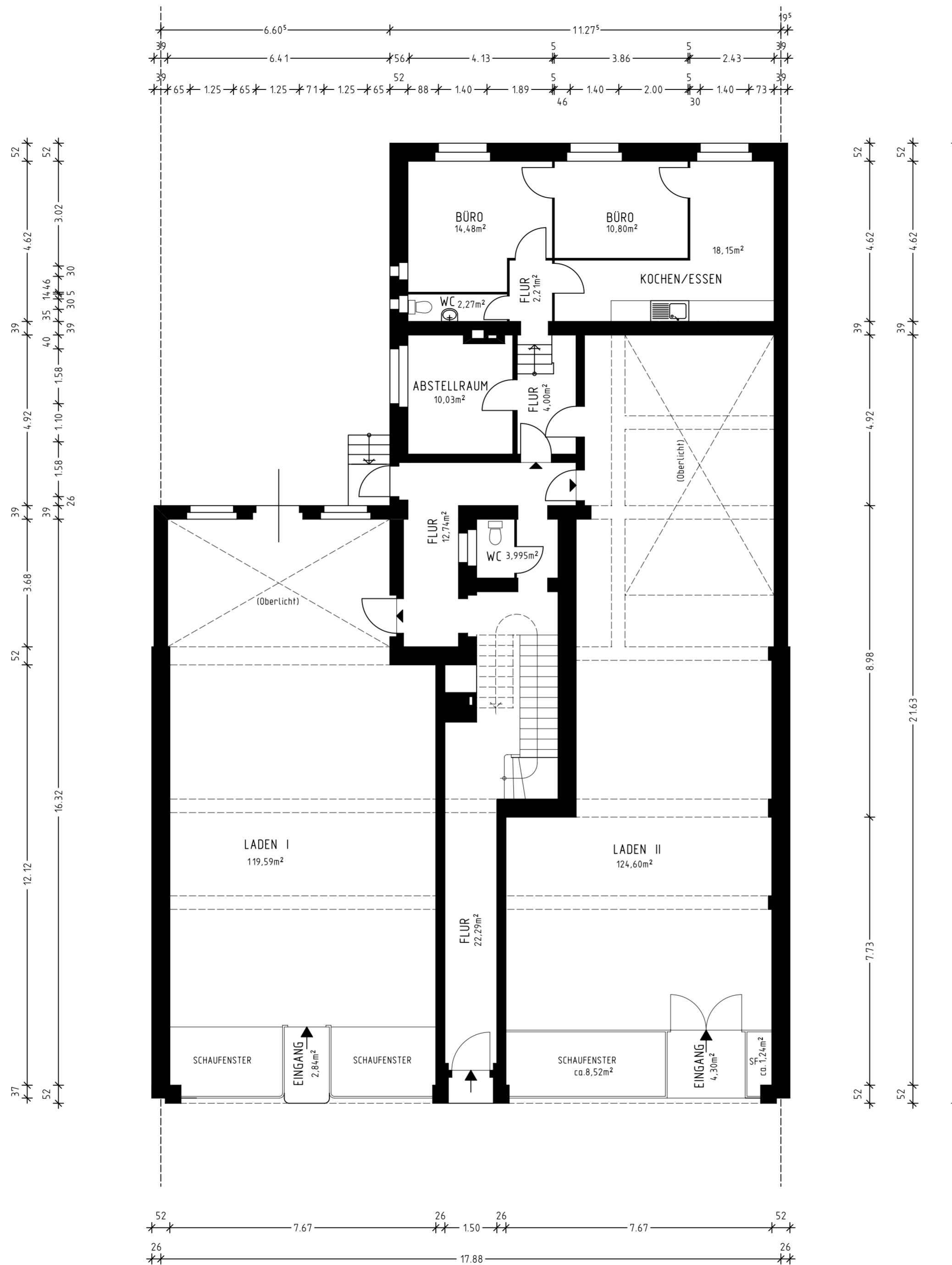

ERDGESCHOSS M. 1:100

**deichmann  
+ henke**  
architekten  
klaus deichmann  
jörg henke

gasstrasse 10-18  
42651 solingen

fon 0212/22222-0  
fax 0212/22222-50  
info@dph-architekten.de